ACE VEREDAS

ACE075/2024
Referência
Digitalize o código QR para ver a propriedade

Póvoa de Santa Iria e Forte da Casa - Apartamento

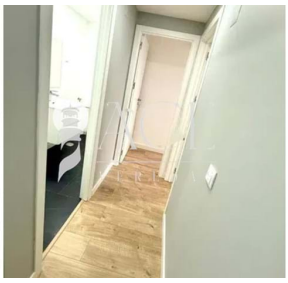

3 Quartos | **2** Casas de banho | **98** Área (m²) | **518** Área terreno (m²)

299 000 €
(EUR €)

Apartamento T2+1 em Santa Iria de Azoia, prédio com elevador

Apartamento com 3 quartos e 2 casas de banho, remodelado na Urbanização Alto da Eira, Santa Iria de Azóia

Situado no 2º andar de prédio com 2 elevadores, encontramos este agradável apartamento de 3 assoalhadas (T2+1), totalmente remodelado (incluindo canalização e eletricidade), com boas áreas e muita luz natural.

Organiza-se da seguinte forma:
- Sala está em open space com a cozinha totalmente equipada;
- Suite;
- Quarto;
- Quarto / escritório;

T +351 211928140 [1] · T +351 912569111 [2] · E contacto@aceveredas.pt
Rua Fernando Namora 48 D 1600-764
AMI 23082
[1] (Chamada para rede fixa nacional) | [2] (Chamada para rede móvel nacional)

POWERED BY casafaricrm.com

- Casa de banho social.

CARATERÍSTICAS:

-Cozinha equipada

-2 Casas de banho

-Vidros duplos

-Porta blindada

-Soalho flutuante

-Iluminação LED

-Porta blindada.

Localizado no centro da Santa Iria, junto ao nó de Santa Iria à A1 e IC2, com zonas verdes e de lazer, proximidade de rio, com comércio local, centro de saúde, mercado local, supermercados, escolas, infantários, creches, PSP, restaurantes, bancos, serviços, transportes públicos.

Categoria Energética: C

Características da Propriedade

- Ano construção: 1989
- Pisos: 9
- Certificação energética: C

T +351 211928140 [1] · T +351 912569111 [2] · E contacto@aceveredas.pt
Rua Fernando Namora 48 D 1600-764
AMI 23082
[1] (Chamada para rede fixa nacional) | [2] (Chamada para rede móvel nacional)

POWERED BY casafaricrm.com